N.º 10 • Cr$ 3,00 DEZEMBRO 1953

BATMAN-10

BATMAN

Leitores Pedem
e Nós Atendemos:

Outra Fotografia de Batman e Robin no Cinema!

guiaebal.com

Correspondência do Diretor

O "BATMAN FUTEBOL CLUBE" VAI CHUTAR EM GOL!

Terminada a publicação dos 216 inscritos para a fundação do "Batman Futebol Clube" nos vários bairros e cidades do Brasil, temos o trabalho, agora, de selecionar essas inscrições. Êle é longo e ainda não nos foi possível terminá-lo, o que esperamos poder fazer até ao fim do ano. Assim sendo, já no próximo número de janeiro, com certeza, teremos novidades.

- *[illegible] da Pereira, Nova, de Curitiba, Pr.*, pede as nossas providências para o fato de as revistas desta Editôra serem distribuídas com muito atraso em sua cidade. Quer saber, também se o BATMAN e EPOPEIA terão os seus Almanaques êste ano. *Resposta*: sôbre o primeiro caso, vamos escrever ao agente distribuidor; quanto aos Almanaques, não, com referência a EPOPEIA, enquanto que o de BATMAN aparece junto com o de SUPERMAN.

- *Schiman Treiger, de Belo Horizonte, Mg.*, estranha certos exageros dos nossos desenhistas. E um dêles é aquêle do peito de Batman em nossa capa N.º 8. *Resposta*: de fato, você tem razão.

- *Zélio Ribeiro Borges, de Jequié, Ba.*, nos envia uma colaboração de Palavras Cruzadas. *Resposta*: não podemos publicar.

- *Gustavo Mata, de Juiz de Fora, Mg.*, pede uma edição colorida de BATMAN, no tipo daquela que demos com SUPERMAN. Quer saber, também, como foi que Bruce Wayne conheceu Dick, o menino prodígio que se tornou conhecido como Robin. *Resposta*: a edição colorida, no momento, é impossível, visto a única máquina disponível estar ocupada com CIÊNCIA EM QUADRINHOS; quanto ao caso de Bruce e Dick, já providenciamos para que apareça essa aventura em quadrinhos.

- *Carlos Alberto Azevedo, de João Pessoa, Pb.*, quer que se publique o seu nome na revista BATMAN. *Resposta*: aqui o tem...

- *Fernando Marcelo Moniz Ribeiro, do Distrito Federal*, tem uma carta muito antiga, nesta Redação, para ser respondida. Nela diz que gostou muito de "Oliver Twist", na EDIÇÃO MARAVILHOSA, e pede que publiquemos "Muralhas de Sangue" em CINEMIN. Quanto ao BATMAN, a época da carta de Fernando Marcelo, essa revista ainda não tinha saído, mas já estava sendo anunciada e êle a esperava impaciente. *Resposta*: nossas desculpas pela demora dêste comentário...

- *José Carlos de Souza Quitel, de Niterói, Rj.*, também numa carta bem antiga, pergunta-nos se pode visitar esta Editôra. *Resposta*: a partir de março, pode. Sòmente a essa época é que nos teremos refeito, de todo, do incêndio ocorrido nesta Editôra, em outubro do ano passado.

- *Elena Sofia Bonato, de Vila Bela, Sp.*, escreve-nos só para dizer que gostou muito de BATMAN e nada tem a se queixar do seu conteúdo. Se, por acaso, alguém não gostou, "é porque essa pessoa não tem gôsto".

- *Ademar Claudino da Silva, de João Pessoa, Pb.*, diz que compra tôdas as nossas revistas e é sua mamãe, mesmo, quem as coleciona. A mamãe tem 47 anos, mas ainda coleciona retratos de artistas de cinema e lê com prazer revistas de histórias em quadrinhos.

- *Luiz Antônio Rilo, de Penápolis, Sp.*, diz que é leitor antigo das aventuras de Batman, mas ainda não sabe a origem dessa dupla formidável. Sugere concursos para esta revista.

- *Hélcio Ferreira Dias, do Distrito Federal*, quer saber a gênese de Batman, Mandrake, Fantasma e Super-Homem... *Resposta*: o princípio de qualquer dêsses heróis de imaginação remonta a mais de quinze e vinte anos. Difícil é voltar lá, agora. Mas, lendo as suas aventuras, de vez em quando encontrará rememorações que lhe darão uma idéia das suas origens.

- *Ariel Anísio, do Leblon, Df.*, estranha que tendo uma revista com o título de BATMAN, não haja outra com o título de ROBIN... *Resposta*: não, jamais, em tempo algum! Chega! Não acha?

BATMAN (Revista Juvenil Mensal). * Responsabilidade da Editôra Brasil-América Limitada. * Especializada em Publicações para Rapazes, Moças e Crianças. * Direção de Adolfo Aizen. * Escritórios, Redação e Oficinas em Edifício Próprio: Rua General Almério de Moura, 302 (Antiga Rua Abílio), São Januário. * Telefone 48-6391. * Rio de Janeiro (DF.), Brasil. * Direitos Autorais e Exclusividade destas Histórias para o Brasil e Portugal adquiridos ao National Comics Publications, Inc., New York, U.S.A.

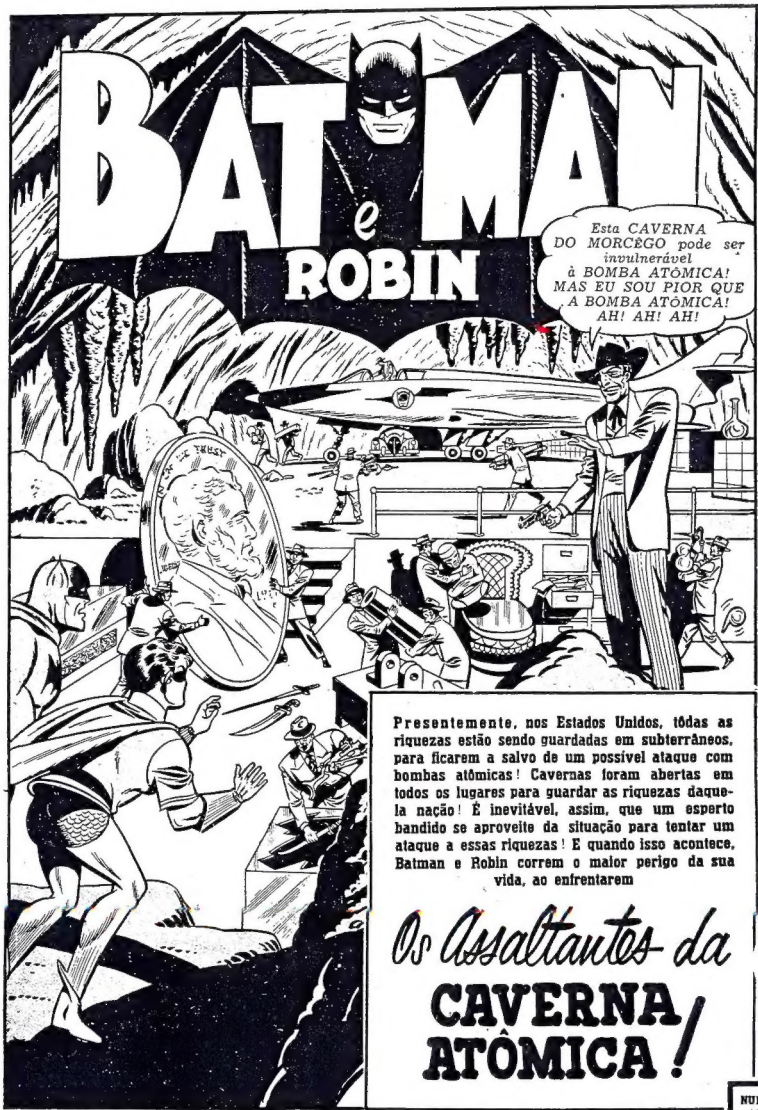

Presentemente, nos Estados Unidos, tôdas as riquezas estão sendo guardadas em subterrâneos, para ficarem a salvo de um possível ataque com bombas atômicas! Cavernas foram abertas em todos os lugares para guardar as riquezas daquela nação! É inevitável, assim, que um esperto bandido se aproveite da situação para tentar um ataque a essas riquezas! E quando isso acontece, Batman e Robin correm o maior perigo da sua vida, ao enfrentarem

Os Assaltantes da CAVERNA ATÔMICA!

BATMAN e ROBIN — OS ASSALTANTES DA CAVERNA ATÔMICA

Certa tarde, numa área montanhosa abandonada ao norte da cidade de Gotham...

Preparem-se todos, meninos... Aí vem o chefe!

Longhorn Bell, em pessoa! Espero que êle me deixe entrar para a sua quadrilha!

Um momento depois, os recrutas aguardam ansiosamente as ordens do seu novo chefe...

Mandei que todos viessem aqui por um motivo: estou organizando uma nova quadrilha... Tenho um grande plano em mente.. e preciso de ESPECIALISTAS! Agora, vamos agir... Quero ver de que vocês são capazes!

Ràpidamente, os homens mudam de roupa e se preparam para demonstrar as habilidades...

Ótimo! Você sabe lidar com dinamite! Onde aprendeu isso, Red?

Na prisão! Trabalhei nas pedreiras durante dez anos!

E Longhorn Bell continua a sua inspeção...

Justamente o que preciso: sapadores! Bem, rapazes, podem subir!

E em outro lugar do campo.

Duane acaba de chegar, chefe, e está esperando no carro...

Bem, irei falar com êle! Fique aqui, Fargo, e veja se êles sabem trabalhar com um bate-estacas!

Pouco depois...

Que idéia foi essa de me trazer para cá, Bell? Sou um homem ocupado... Sou um geólogo a serviço do Estado e tenho muito que fazer!

Calma, Duane! De hoje em diante, VOCÊ TRABALHARÁ PARA MIM!

BATMAN e ROBIN — OS ASSALTANTES DA CAVERNA ATÔMICA

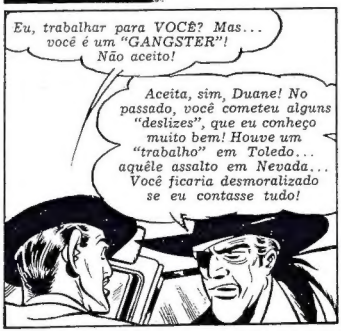

BATMAN e ROBIN — OS ASSALTANTES DA CAVERNA ATÔMICA

Poucas semanas depois, num laboratório volante, instalado num grande caminhão...

O equipamento eletrônico de sondagem revela a existência de cavernas... e também as suas dimensões!

Compreendo! Êle funciona pelo mesmo princípio do RADAR! Êi! Vejo que você localizou uma grande caverna!

E pouco mais tarde...

Parece que escolhi uma boa turma, Fargo. Os rapazes estão trabalhando bem na abertura dêsse túnel em direção da primeira CAVERNA ATÔMICA!

Calma, homens! Vocês estão quase chegando! Devem faltar apenas quatro ou cinco metros!

Momentos depois, a quadrilha de Longhorn Bell pratica o primeiro assalto a uma caverna atômica...

Aqui há mais de UM MILHÃO, rapazes! Podemos começar a "limpeza"!

A caverna atômica do Museu de Gotham! Um bom lugar para começar, hein, Bell?

E com o passar dos dias...

Lancier & Companhia... os maiores joalheiros do mundo! Ah, quando êles descobrirem que a sua caverna de emergência foi assaltada...

E na caverna em que os tesouros da Sociedade de História Oriental foram guardados...

Cofres e bancos estavam ficando difíceis de assaltar! Mas ninguém imaginou que estas cavernas pudessem ser roubadas!

Na manhã seguinte, em casa do milionário Bruce Wayne e de seu amiguinho Dick Grayson...

Até os criminosos progridem, Dick! Antigamente roubavam bancos... Agora assaltam CAVERNAS ATÔMICAS!

Largue o jornal, Bruce! BATMAN e ROBIN estão sendo chamados... Veja o SINAL DO MORCÊGO!

BATMAN e ROBIN — OS ASSALTANTES DA CAVERNA ATÔMICA

Momentos depois, na chefatura de polícia...

Outro assalto a uma caverna, BATMAN! A famosa COLEÇÃO DE OURO do milionário John Huxley! O alarme acaba de soar!

Muito bem, comissário! Iremos investigar imediatamente!

Correndo à cena do crime, os dois defensores da lei deparam com uma cena impressionante!

Upa! Quanto ouro! É de ofuscar a gente!

Lá estão êles, ROBIN! Acho que não perceberam que desarmaram a campainha de alarme quando penetraram aqui!

Fizeram um túnel para chegar até aqui, e, se não os detivermos, escaparão pelo mesmo caminho!

Tenho uma idéia!

Isto fechará o túnel! Agora, os que ficaram só têm um meio de fugir, derrotando os nossos PUNHOS!

Eu, não! Desisto... Não quero lutar, BATMAN

E depois que os bandidos capturados são entregues à polícia...

Isto é um trabalho profissional, ROBIN! Veja como êles evitaram as densas formações rochosas...

O que aumentará as dificuldades! Êles estão bem equipados... e conhecem geologia a fundo!

Enquanto isso, na caverna que serve de esconderijo a Longhorn Bell...

BATMAN estragou a festa, chefe... Perdemos cinco homens!

Maldito BATMAN! Não permitirei que estrague dessa maneira os meus planos!

BATMAN e ROBIN — OS ASSALTANTES DA CAVERNA ATÔMICA

Mais tarde, enquanto o laboratório volante dos criminosos continua a rodar pelas proximidades da cidade de Gotham...

Um momento! Eis uma caverna que eu não tinha percebido! Fica debaixo daquela mansão!

Mas... é a casa de Bruce Wayne! Ele é um multi-milionário... Deve haver muitas riquezas naquela caverna!

Não sei! Não tem as características de uma caverna atômica... Parece ser muito maior... E não percebo qualquer proteção de CHUMBO, para as radiações atômicas...

Então... para que uma caverna tão grande debaixo da casa?

Os três homens têm a mesma idéia, ao mesmo tempo...

Ei! Será... A CAVERNA DO MORCÊGO?

Era o que eu ia dizer! Sim... por que não? Bruce Wayne pode ser o BATMAN! APOSTO que É a CAVERNA DO MORCÊGO!

Bem, logo o descobriremos! O próximo trabalho do grupo número um é fazer um túnel para a caverna sob a mansão de Bruce Wayne!

Isso vai demorar... Para escapar à vigilância, teremos que começar muito longe... Será um trabalho longo e estafante...

O trio de criminosos volta à caverna de Bell...

Não me importa! É trabalho seu, Duane... Tenho gostado bastante de seus serviços. E você parece bastante satisfeito!

E o estou! Eu era um tolo em trabalhar para o govêrno por uma ninharia! Você me ensinou como ganhar dinheiro de verdade, Bell, e eu estou gostando!

Fui convocado para uma reunião com o comissário Gordon e BATMAN, a fim de discutir os assaltos às CAVERNAS ATÔMICAS! AH! AH! AH!

Se soubessem que o seu amigo geólogo está metido nisso... Mas tenha cuidado! O BATMAN é muito esperto!

BATMAN e ROBIN — OS ASSALTANTES DA CAVERNA ATÔMICA

BATMAN e ROBIN — OS ASSALTANTES DA CAVERNA ATÔMICA

BATMAN e ROBIN — OS ASSALTANTES DA CAVERNA ATÔMICA

BATMAN e ROBIN — OS ASSALTANTES DA CAVERNA ATÔMICA

Mas quando os criminosos penetram na *Caverna do Morcêgo*...

Muito bem! Façamos uma experiência de iluminação e de som antes de iniciarmos a filmagem com os atores!

Eh! que é isto?

E quando os refletores são acesos...

Vocês são "extras"? Pois não entrem agora em cena! Não fazem parte dêste episódio!

Oh! Esta não é a CAVERNA DO MORCÊGO! É um episódio de cinema!

Parece que Bruce Wayne alugou a caverna a uma companhia cinematográfica!

Imediatamente...

Veja, chefe! GARRAFAS DE VINHO! Isto aqui é só UMA ADEGA!

Uma adega, naturalmente! Um milionário como Bruce Wayne só podia ter ISSO debaixo de sua casa! E agora aproveitou a caverna para fazer uma filmagem! Vamos! Voltemos à nossa caverna!

Bem, conseguimos enganá-los, com a ajuda de nosso bom mordomo, o Alfredo. É pena que não os pudéssemos capturar!

Isso revelaria o nosso segrêdo! Nosso primeiro objetivo era proteger a segurança da CAVERNA DO MORCÊGO! Não dispúnhamos de muito tempo... mas a idéia da filmagem foi perfeita...

Depois quero que o senhor me diga como foi que soube que êles pretendiam penetrar na CAVERNA DO MORCÊGO...

Bem, agora NÓS vamos entrar em ação! Sabemos que Bell é o nosso homem... e que possui uma caverna em algum lugar...

DESERTO

CIDADE

Mas o destino é caprichoso! E quando a dupla de heróis se aventura pelo deserto, a base aérea militar da cidade também volta a sua atenção para aquela vastidão arenosa...

Isto é segrêdo, Major! Prepare imediatamente uma prova da bomba atômica no deserto de Gotham! Usaremos o local X! Amanhã, às 14 horas!

Sim, senhor!

BATMAN e ROBIN — OS ASSALTANTES DA CAVERNA ATÔMICA

E pouco mais tarde...

Perdão, senhor, mas acabo de saber que BATMAN e ROBIN tiveram permissão para penetrar na área proibida... numa importante missão...

Eu sei, Major Mandei um estafêta avisá-los. Êles sairão a tempo

Mas no dia seguinte, pouco antes das duas horas...

Não consegui encontrar BATMAN e ROBIN, senhor! Procurei-os por tôda aquela região!

Caramba! Sabe o que isso significa? Temos que suspender imediatamente a prova!

Mas no instante em que o coronel segura o telefone...

E no deserto, a alguns quilômetros da explosão...

Enquanto isso, na caverna dos bandidos...

Que explosão foi essa, Joey?

UMA BOMBA ATÔMICA, chefe! E ela apanhou BATMAN e ROBIN! ESTAMOS TODOS PERDIDOS!

No instante seguinte...

Super-bomba... não adianta essa caverna... tudo está contaminado... fiquem aí... e morrerão como nós...

Veja! BATMAN e ROBIN estão contaminados pelas radiações! Venham... Cubram tôdas as partes expostas do corpo! Se sairmos vivos daqui precisaremos de um tratamento severo!

BATMAN e ROBIN — OS ASSALTANTES DA CAVERNA ATÔMICA

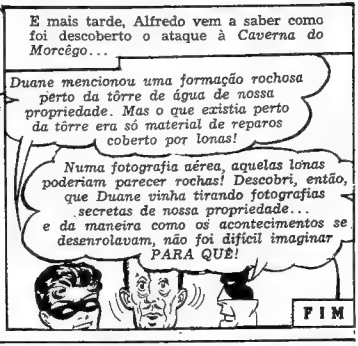

TOMAHAWK

Todos os jovens bravos admiravam e respeitavam Urso-Saltador, o maior caçador da tribo. E mais devotado que todos os seus amigos era o esplêndido cão que farejava as pegadas da caça para o arco certeiro de Urso-Saltador. Mas um arco traiçoeiro estava destinado a quebrar essa amizade sincera... E a mesma traição levaria Tomahawk para um perigo maior — a caçada a um homem, que redundou no mistério que foi acabar com

A PISTA do CÃO

TOMAHAWK — A PISTA DO CÃO

Depois de completar um mapa encomendado pelo Exército, o famoso pioneiro *Tomahawk* e seu amiguinho Dan Hunter partem da povoação indígena que lhes serviu de abrigo durante muito tempo...

Que faças uma boa viagem de volta ao forte, Tomahawk! Agora, preciso tratar da caça!

T'u nos ajudaste bastante, URSO-SALTADOR!

E quando êles partem, os tambores soam na povoação. *Muitos-Dedos*, o tecelão, abandona o seu tear, enquanto *Osakee*, o fabricante de flechas, põe de lado as suas ferramentas...

Se os espíritos estão certos, terei eu a honra de ser o primeiro a matar caça, hoje!

Não, não! EU terei essa honra!

Usando o chifre sagrado do alce, *Taconic* emerge do fumeiro, onde estêve defumando a carne para o inverno...

Depressa, Taconic! Os caçadores vão partir!

Estou pronto, URSO-SALTADOR! Vejo pelas pegadas deixadas à porta da minha caverna que os seus amigos caras-pálidas já partiram!

Mais tarde, ao longo da trilha do leste, que atravessa as florestas cobertas de neve...

Êstes mapas serão bastante úteis, Dan, e... Espere! Você ouviu um grito?

Ouvi, Tomahawk! E aquêle grupo de índios caçadores não deve estar muito longe de nós! Talvez tenham tido algum acidente... Não custa verificar!

Procurando a origem do grito, os pioneiros encontram...

URSO-SALTADOR! Que aconteceu?

Seu espírito voou para os CAMPOS DAS CAÇAS FELIZES, Tomahawk! URSO-SALTADOR está morto!

Mas... êle foi assassinado! Alguém o golpeou pelas costas com esta pedra! Mas... quem... e por quê?

Não sei! Eu o encontrei assim e chamei os outros!

A PISTA DO CÃO

TOMAHAWK — A PISTA DO CÃO

TOMAHAWK — A PISTA DO CÃO

TOMAHAWK — A PISTA DO CÃO

E depois de libertar o animal, êste se torna manso de novo.

Bem, não precisa pedir desculpas! Depois da coragem que demonstrou, nem terei coragem de falar no meu espécime destruído! É estranho, no entanto, que um cão DE CAÇA ataque um animal EMPALHADO, como aquêle!

Sim... e com tanta fúria! Temos que ficar de ôlho nêle, daqui por diante!

Mais tarde, quando a noite cai, êles retomam a marcha...

Vejo que está com muita pressa de alcançar o forte e voltar logo para a povoação indígena!

Bem, quanto mais tempo passar, mais difícil será encontrar a pista do assassino de URSO-SALTADOR! Por falar nisso, Dan, apesar do estranho comportamento do cão, acho que êle é muito manso!

E na manhã seguinte, quando finalmente Tomahawk se apresenta ao comandante do forte...

Aqui estão os mapas, Major... Verá que estão simples, mas detalhados!

Hum... O cão se soltou da correia... Está livre, por aí... Mas acho que não há perigo... Parece agora tão sossegado...

De repente...

Hein? TOMAHAWK! O cão! O cão tornou a ficar feroz! Está correndo atrás daquele soldado!

O quê? Depressa! ONDE ESTÁ ÊLE?

Depressa! Êle matará o soldado!

Por que cheguei a pensar que aquêle cão era manso? Se acontecer alguma coisa... EU SOU O RESPONSÁVEL!

Não compreendo! Por que escolheu ÊSSE soldado para atacar?

TOMAHAWK — A PISTA DO CÃO

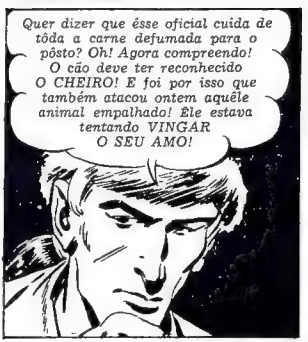

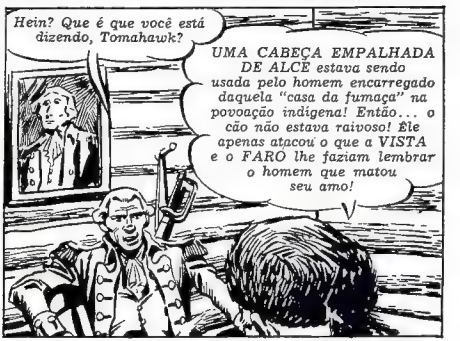

TOMAHAWK — A PISTA DO CÃO

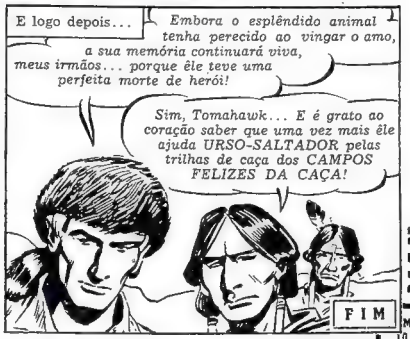

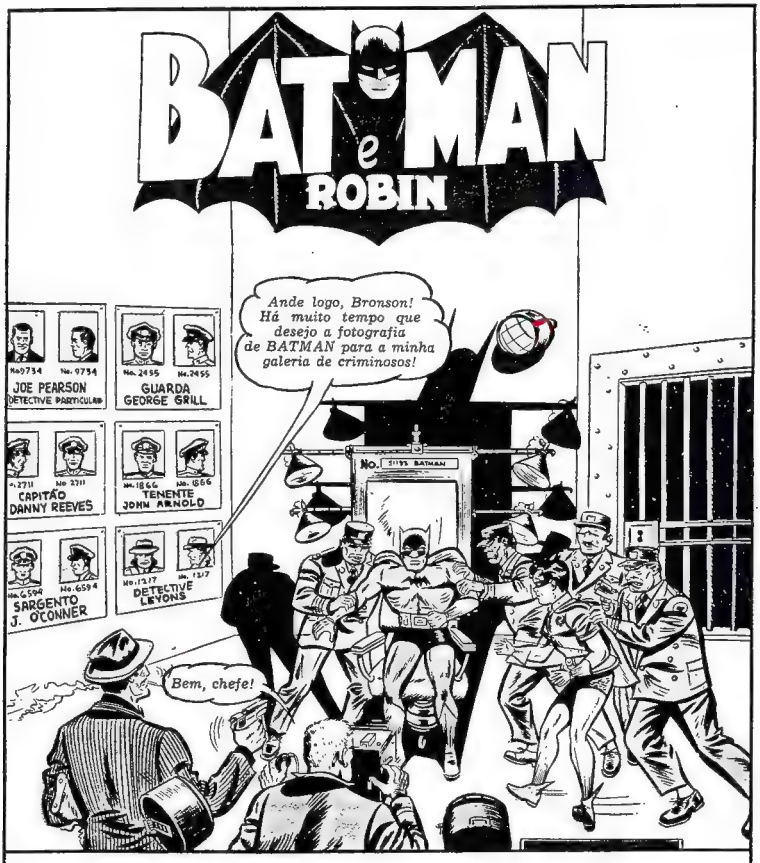

Vocês vão entrar agora numa nova espécie de prisão — uma prisão na qual os Campeões da Lei se acham atrás das grades e os criminosos são seus guardas! Sòmente os mais graduados defensores da lei ocupam as celas dessa penitenciária, cujo diretor é um "czar" do crime! Impossível, não parece a vocês? Acham que tal lugar não existe, não é? Pois mudarão de idéia quando virem Batman e Robin atrás das grades, destinados a passar o resto de seus dias numa

CADEIA PARA HERÓIS!

BATMAN e ROBIN — CADEIA PARA HERÓIS

No meio de um pântano desolado, nas proximidades da cidade de Gotham, ergue-se uma construção gigantesca, sempre envolta nos vapores da terra inóspita...

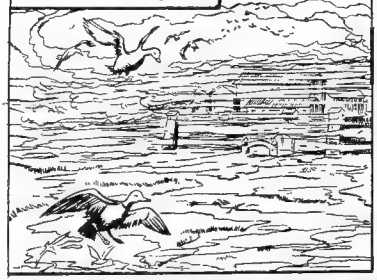

Que sombras cinzentas serão as filtradas pela luz das suas janelas? E que figuras são aquelas que passeiam pelos muros, carregando metralhadoras? Na verdade, as janelas são *gradeadas*... e os homens dos muros são *guardas armados*!

Esse edifício é uma prisão. E atrás de suas paredes proibidas, processa-se neste momento o enclausuramento noturno dos detentos...

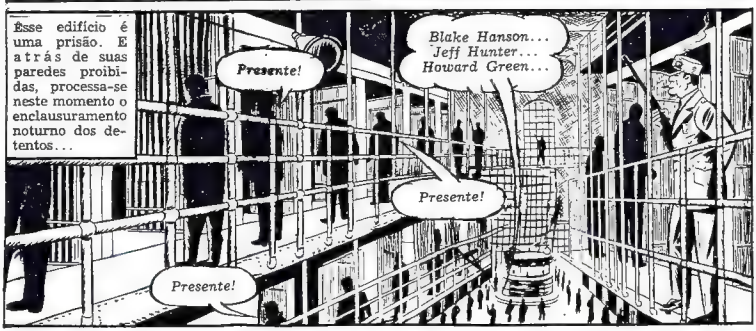

Terminada a chamada, ouve-se o ruído das portas que deslizam — e assim acaba um novo dia na prisão...

Mas que espécie de prisão é essa? E por que estarão atrás de suas grades impenetráveis os famosos defensores da Lei — *Batman* e *Robin*?

CADEIA PARA HERÓIS

BATMAN e ROBIN — CADEIA PARA HERÓIS

"Tudo começou certa noite, quando nós estavamos em casa, descansando, nas nossas personalidades conhecidas de Bruce Wayne e Dick Grayson..."

Oh! Lá está o SINAL DO MORCEGO, Dick! Parece que cessou o nosso repouso por hoje!

Isso mesmo, Bruce! Mas para dizer a verdade, eu estava cansado de... descansar! Será um prazer entrar em ação!

"Vestimos logo os nossos uniformes de inimigos do crime... Mas quando chegamos ao que parecia ser o local do crime..."

O dinheiro dêste carro blindado não parece ter sido rouba... do... eu... acho... Ahn! Ahn!

ROBIN! GÁS! Estou... quase... sufocado... As portas... estão... se fechando... Fomos... apanhados!

"Mais tarde, quando acordamos..."

PARE! Quer estragar todos os meus planos?

Então BATMAN e ROBIN vieram juntar-se ao nosso grupo seleto de prisioneiros, hein? Antes de os prender numa cela, vamos ver quem se esconde por trás dessas máscaras!

Que é que há, "Cicatriz"? Eu apenas...

Silêncio! Já tem havido muitas tentativas de fuga desta penitenciária! Mas agora podemos ameaçar DESMASCARAR o BATMAN se alguém tentar fugir! Compreendeu? Nossos "hóspedes" preferirão ficar aqui para sempre, a revelar a VERDADEIRA IDENTIDADE DO BATMAN!

Então NÓS evitaremos qualquer tentativa de fuga, hein? Bem, chorar não adianta... embora "Cicatriz" nos obrigue a lembrá-lo tôdas as noites!

E FOI ASSIM QUE OS "GRANDES" BATMAN e ROBIN SE TORNARAM MEUS PRISIONEIROS!

Estas pequenas "palestras ao pé do fogo", tôdas as noites, lembram aos prisioneiros que êles não podem comigo! Bem, nove horas... APAGAR TUDO!

Ih... Tudo organizado... como na prisão de Alcatraz, onde estive!

CLIC!

BATMAN e ROBIN — CADEIA PARA HERÓIS

Logo, no corredor às escuras...

Em que enrascada nos metemos, BATMAN! Se conseguirmos a fuga de um dos detentos, a nossa identidade será revelada! E se NÓS escaparmos, "Cicatriz" matará os outros prisioneiros!

O "Cicatriz" escolheu um bom local para sua prisão... Ninguém se aproxima do pântano que circunda êste lugar!

Silêncio, vocês dois! Precisam descansar bastante, para poderem trabalhar amanhã nas oficinas da prisão!

E no dia seguinte, os "detentos" iniciam um longo dia de atividades na oficina da curiosa prisão...

Quero que a produção da semana passada seja DUPLICADA! Há uma grande procura dessas PLACAS especiais, por tôdas as quadrilhas do país!

Sim, senhor diretor! Ah! Ah! Ah! Você foi muito esperto em fazer êsses detentos trabalhar! Não havendo salários a pagar, tudo que conseguimos pelas placas é lucro!

E todos os bandidos do país estão comprando o meu invento! Quando alguém toma nota da placa de licença do carro em que viaja, o fugitivo aperta êste botão e... TLIC! muda a placa sem ao menos diminuir a velocidade do carro!

E fornecemos uma coleção completa de quarenta e oito placas a cada "freguês"!

VISTA LATERAL — Novas Placas

VISTA DE FRENTE

JX-637

A velha placa descendo

A velha placa desliza pelo trilho, e vai colocar-se no final do grupo

Aparece a nova placa

A velha placa descendo

E quando o "diretor" visita a oficina...

Mas... é o tenente Arnold! Você me prendeu no meu primeiro assalto, lembra-se? Eu jurei que me vingaria... lembra-se?

Se eu conseguir sair daqui...

PAM

AH! AH! AH!

BATMAN e ROBIN — CADEIA PARA HERÓIS

Enquanto isso...

Vamos, vocês dois! O chefe quer DOBRAR a produção! La fora, vocês podem ser BATMAN e ROBIN, mas aqui dentro são DOIS SENTENCIADOS!

Mais depressa, ou ficam sem a "bóia"!

Dobrem a produção ou não terão comida... São as ordens do diretor!

Os homens já estão quase esgotados, ROBIN... Esta nova ordem é demais para êles! É hora de entrarmos em ação! Estou organizando uma FUGA EM MASSA!

Logo, um bilhete secreto percorre tôdas as dependências da prisão...

BILHETE

Ao jantar de hoje, faça o que eu fizer. BATMAN.

Hoje, no refeitório, faça o que o BATMAN fizer!

E nessa noite, quando os detentos fazem a fila no refeitório.

Continuem andando!

Oitenta e sete, oitenta e oito, oitenta e nove... Êste lugar é um verdadeiro lar para mim! Contamos as colheres para que o mesmo número apareça depois da refeição... exatamente como numa penitenciária oficial!

Esses guardas se julgavam espertos lá fora, mas aqui não levam vantagem conosco!

Sim! Nós temos armas e êles não têm nada! Não existe nem PIMENTA na mesa, para que não pensem em atirá-la na cara de algum guarda!

BATMAN e ROBIN — CADEIA PARA HERÓIS

E então...

Êi, "seu" diretor, que é isso? BATMAN emborcou o prato e deitou a cabeça sôbre êle... e todos os outros estão fazendo o mesmo!

Não se importe... Os guardas da galeria estão atentos!

Parem com essa brincadeira, ou lhes daremos um pouco de "música" com estas metralhadoras!

Felizmente todos os dententos são homens da lei e conhecem o código Morse! As batidas de minha colher são transmitidas através da mesa e amplificadas pelos pratos! Todos sabem agora qual é o meu plano de fuga!

TA — TA

Pouco depois, no gabinete de "Cicatriz"...

Diga ao mestre-cuca que êste jantar está muito bom, Squeeker! E por falar nisso... os detentos já tiveram a sua ração noturna de GRUDE?

Sim, diretor... E chegou a hora da sua inspeção! Estamos obrigando os marrecos a fazer EXTRAORDINÁRIO à noite, para aumentar a produção!

E na oficina...

Tem certeza de que dará certo êsse plano de fuga em massa, BATMAN? Se fracassar, o "Cicatriz" cumprirá a promessa de desmascará-lo!

Preciso correr êsse risco, ROBIN! Se o meu plano der certo, TODOS escaparão! Não haverá reféns para ficar, e o "Cicatriz" não me poderá tirar a máscara!

Mas nesse momento, no depósito da prisão...

Eu, Joe Pearson, na prisão! Eu não agüentava nem a disciplina da fôrça policial... por isso me tornei um detective particular! E agora esta rotina... sempre a mesma coisa todos os dias... Não agüento mais!

O plano do BATMAN para uma fuga em massa nunca dará certo! Preciso fugir sòzinho! Mas se eu escapar, o "Cicatriz" revelará a identidade do BATMAN... Mas que posso fazer? Preciso fugir! Se ficar, acabarei LOUCO!

BAT MAN

NUM. 10

BATMAN e ROBIN — CADEIA PARA HERÓIS

BATMAN e ROBIN — CADEIA PARA HERÓIS!

Enquanto isso, no pântano escurecido pela neblina...

POR AQUI, PESSOAL! NÃO VEJO NADA NESTA CERRAÇÃO!

AU AUVA U! AU!

Êles lançaram mastins na minha pista! Mas se eu andar pelo alagadiço, não poderão descobrir o meu rastro!

E os minutos vão correndo...

Faltam apenas quinze minutos, BATMAN!

"Cicatriz" vai tirar a máscara do BATMAN e eu, aqui nesta cela, nada posso fazer...

Então, momentos depois, no pântano...

POR AQUI! OUVI QUALQUER COISA!

UAAAAAAAÁÁ

NÃO! POR AQUI! TRAGAM A LANTERNA!

Preciso continuar... Upa!

TCHAAAA!

Essa água fria... clareou a minha mente! Agora percebo o que fiz! Oh, que coisa horrível! Preciso entregar-me antes que a identidade do BATMAN seja revelada! Se não fôr tarde demais...

Mas na prisão...

Não faça isso, "Cicatriz"... Nós o estamos avisando!

Calem-se, miseráveis! Vocês nada podem fazer a mim, e sabem disso muito bem! São dez horas... e eu vou retirar a máscara do BATMAN!

FIAU! FIAU! FIAU!

Pare, diretor! O fugitivo se entregou!

Foi a tempo de salvar o BATMAN... mas tarde demais para você, Pearson! Pela tentativa de fuga, você tem que MORRER... na CÂMARA DE GÁS!

BATMAN e ROBIN — CADEIA PARA HERÓIS

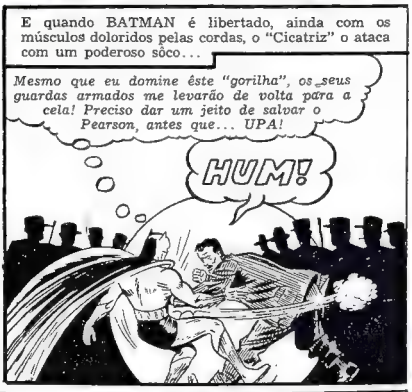

BATMAN e ROBIN — CADEIA PARA HERÓIS

Numa das celas, um nervoso observador acompanha todos os lances daquela luta decisiva...

O "Cicatriz" está dando uma surra no BATMAN! Deve ser pela fraqueza dêle... Se ao menos o Homem-Morcêgo desistisse... Mas BATMAN nunca pedirá mercê!

Mas um momento depois, quando os contendores emergem das sombras de um canto do corredor...

"Cicatriz"... pare! Eu.. eu desisto!

Não! BATMAN pedindo mercê! Não... não posso acreditar!

Ah! Ah! Ah! Êle desmaiou! Muito bem, guardas.... Coloquem-no NA SOLITÁRIA! Pode gritar à vontade, mas não o soltem!

FIAU! FIAU!

O Pearson deve morrer amanhã à noite, e BATMAN foi trancafiado na solitária! Agora, não podemos mais salvá-lo!

FIAU! FIAU! FIAU!

Silêncio, vocês todos! SILÊNCIO, já disse! Bem, não querem obedecer... Então... VOU MANDAR TODOS VOCÊS À CÂMARA DE GÁS, PARA MORRER COM O PEARSON!

De repente, cai o silêncio na galeria de celas...

"Cicatriz"! Não acha que levou as coisas longe demais?

Não pedi conselho algum, "seu" ordinário! Sou o DIRETOR! Não retiro o que disse! ÊLES MORRERÃO!

Lentamente, passam-se as horas para os condenados. Até que, afinal...

Vamos, ROBIN... Você vai dar os últimos passos da sua vida!

Se eu fizer um movimento, serei morto por uma dessas metralhadoras! Que posso fazer? Se estivesse aqui, o BATMAN daria um jeito!

Como gado indo para o matadouro, os melhores policiais do país são levados para uma câmara fechada, a fim de cumprir o seu destino...

Vocês mandaram muitos dos meus rapazes para a "casa da morte"... Agora chegou a minha vez! ENTREM AÍ!

Feche a porta, guarda! Eu mesmo soltarei o gás venenoso... E será um prazer!

VÁLVULA DE GÁS

BATMAN e ROBIN — CADEIA PARA HERÓIS

Minutos depois, fora da câmara fechada...

Não precisam mais fazer o papel de guardas, rapazes... Podem descansar o resto da noite! Eu me encarrego de zelar pelos nossos finados... HOSPEDES! AH! AH! AH!

Muito bem, "Cicatriz"! Esta rotina da prisão já me estava dando nos nervos!

Vamos, rapazes! Vamos comemorar!

Mas logo...

Nós... nós estamos vivos! Não havia gás e... BATMAN! VOCÊ!

Mas... mas como escapou da solitária?

Silêncio, todos! O gás não foi liberado, mas os guardas pensam que estamos todos mortos! Agora chegou a nossa vez de surpreendê-los! VAMOS!

Pouco depois, no vestiário dos guardas...

Estou louco para ver de novo a luz do dia! Êste serviço de guarda é quase tão deprimente quanto estar prêso!

Veja... FANTASMAS! AAAAAAIIII!

PLAF!

RÔU!

OOOOH!

UH!

PLEF!

E mais tarde, quando os guardas são colocados nas celas que até havia bem pouco tempo estavam guardando...

Bem, eu me atirei de propósito para aquêle canto escuro... e quando o "Cicatriz" me seguiu, eu o derrubei! Tirei-lhe as roupas e vesti-lhe aquêle uniforme de BATMAN que sempre carrego no cinto de utilidades! Como êle estava inconsciente, imitei a voz do "BATMAN" por ventriloquismo!

E seguindo as suas ordens, seus próprios homens o colocaram na solitária!

Mais tarde, quando a madrugada surge sôbre o pântano...

Bem, "Cicatriz" e seu bando podem começar a cumprir suas penas na própria prisão que construíram! Vamos deixá-los aí até que a polícia venha apanhá-los e prendê-los numa penitenciária DE VERDADE!

Êles podiam até trabalhar na fabricação de placas de automóveis para o próximo ano!

FIM

DOIS ANUÁRIOS COM CAPA CARTONADA...

CEM PÁGINAS DE HISTÓRIAS INÉDITAS EM CADA UM...

PELO PREÇO DE DEZ CRUZEIROS!

COLECIONE OS ALMANAQUES POPULARES QUE LEVAM O EMBLEMA DA

EBAL

BOTAFOGO DE FUTEBOL E REGATAS - Rio
GERSON
GILSON
SANTOS
ARATY
BOB
JUVENAL
GARRINCHA
AMARILDO
ZAGALO
CARLYLE
VINICIUS

BATMAN
10c
52 BIG PAGES
DEC. JAN. NO.68
SUPERMAN • NATIONAL COMICS • DC

BATMAN

It's DOUBLE TROUBLE for BATMAN and ROBIN

WHEN THEY CLASH WITH THE MOST BIZARRE VILLAIN OF ALL TIME IN...

"The New CRIMES of TWO-FACE!"

MY LUCKY COIN WILL DECIDE YOUR FATE! IF IT LANDS ON THE *GOOD* SIDE, YOU'LL *LIVE!* IF ON THE *SCARRED* SIDE, YOU *DIE!*

SUPERMAN · DC · NATIONAL COMICS

Also ROBIN THE BOY WONDER And TOMAHAWK

10c

SUPERMAN · DC · NATIONAL COMICS

Star Spangled COMICS

NOV. NO. 122

INTRODUCING THE GHOST-BREAKER

in "I TALKED WITH THE DEAD!"

YOU DARED TO OPEN THE FORBIDDEN DOOR, **DR. THIRTEEN** -- NOW YOU WILL LEARN THE FATE THAT AWAITS YOU!

10c

52 BIG PAGES

JUNE ...JULY
NO. 71

SUPERMAN • NATIONAL COMICS • DC

BATMAN

BAT MAN

Featuring "The JAIL for HEROES!"

HA, HA, HA! PLAY IT SMART, COPPERS, AN' MAYBE I'LL GIVE YOU TIME OFF FOR GOOD BEHAVIOR!

SERGEANT HANSON AND OFFICER O'HARA

SHERIFF HUNTER AND STATE TROOPER GREEN

BATMAN AND ROBIN

www.guiaebal.com

guia completo de todas as hqs
já lançadas pela ebal, e centenas
de scans de séries completas